

Starta upp ny trakt med FOI-fil

Förutsättningar: Ett komplett bibliotek med leveranser samt en mapp inställd som favorit, snabbåtkomst i Windows. Behöver du hjälp med detta, ta kontakt med din kvalitetstekniker.

1. Se till att ROM är igång på datorn, att aktuell trakt är hämtad samt satt som aktiv.
2. Klicka sedan på knappen "bifogade filer" i menyn till vänster i ROM programmet.

The screenshot shows the ROM software interface. At the top, there is a profile dropdown menu set to 'HOLMEN, HOLMEN, 7044'. Below this, the main content area displays details for 'Trakt 410984449'. On the left side, there is a vertical sidebar menu with several options, including 'Bifogade filer' which is highlighted with a red rectangle. The main content area is divided into two columns: the left column contains a list of metadata fields, and the right column contains their corresponding values.

Metadata Field	Value
Traktnummer:	410984449
Traktnamn:	G Philipsson 2022
Arbetsform:	Gallring
Fastighet:	ÄSPHÖJDEN 1:2
Markägare/Virkesleverantör:	Siv Philipsson
Leverantörsnummer:	20910604
Planerare:	Per Johansson (PJH)
Ursprung:	Avverkningsuppdrag
Avverkningsanmält:	
SVS-dispens:	
LKF:	188301
Kontraktsnummer:	
Utgångsdatum:	
Säljare:	Siv Anna Karolina Philipsson
Tfn säljare:	
Vägdistrikt/Vo nr:	/88145697
Larmkoordinater:	X:6592032 Y:468195
Areal:	14,9
Apt. instr skarp för plan:	Örebro Braviken
Uttag:	1153
Medelstam:	0
Transportbärighet:	2 Ej tjällossning
Anteckningar:	

3. Klicka på filen längst upp ”resursnummer-traktnummer-01.FOI”, tryck på

ROM

Profil: HOLMEN, HOLMEN, 7044

Trakt 410984449

- Allmän traktinformation
- Bifogade filer
- Karta
- Objektsinstruktion
- Gallringsuppföljning
- Ruttplanering
- Virkesvärde
- Svar på frågor
- Logg
- Insändning filer

Traktlistor

Bifogade filer

Filnamn	Ursprung	Datum ändrad	Hämtad	Information
0002-410984449-01.foi	Trakt	2023-08-21 12:30:07	Nej	
410984449.envz	Trakt	2023-06-12 06:38:32	Nej	
410984449.envz	Trakt	2023-06-12 06:38:35	Nej	
410984449_01_TK.jpeg	Trakt	2023-01-02 09:43:24	Nej	
410984449_01_ÖK.jpeg	Trakt	2023-01-02 09:43:46	Nej	
410984449_G Philipsson 2022_TD.pdf	Trakt	2023-06-12 06:43:24	Nej	
410984449--01_VALTLAPP.pdf	Trakt	2023-06-12 06:40:32	Nej	
7044-410984449-01.envz	Trakt	2023-08-21 12:30:07	Nej	

Hämta Fil Öppna fil Visa i katalog

”hämta fil”

4. Filen sparas då ner på följande ställe i datorn
”C:\ProgramData\FagusForest\ROM\HOLMEN”.
5. Se till att sökvägen finns med i
MaxiExplorer/administration/objekt/inställningar

MaxiExplorer

Objekt Inställningar StanForD

Objektspresentation

Id Kontraksnummer

Visa namn på delobjekt i körskärmen

Gruppera trädslag och produkter på unikt ID

Redigering

Visning, redigering Enligt inställningar

Rader, prismatris Radvisa längdklasser

Använd HKS-diametrar

Nya element endast från definition

Använd lokala unika id

Skapa alltid unikt objektid

Filer och kataloger

Standardkatalog för objektfiler

C:\ProgramData\FagusForest\ROM\HOLMEN Välj...

Standardkatalog för automatisk import

C:\Data\Instructions\New Välj...

6. Gå in i Maxi Explorer och gå in på administration/objekt

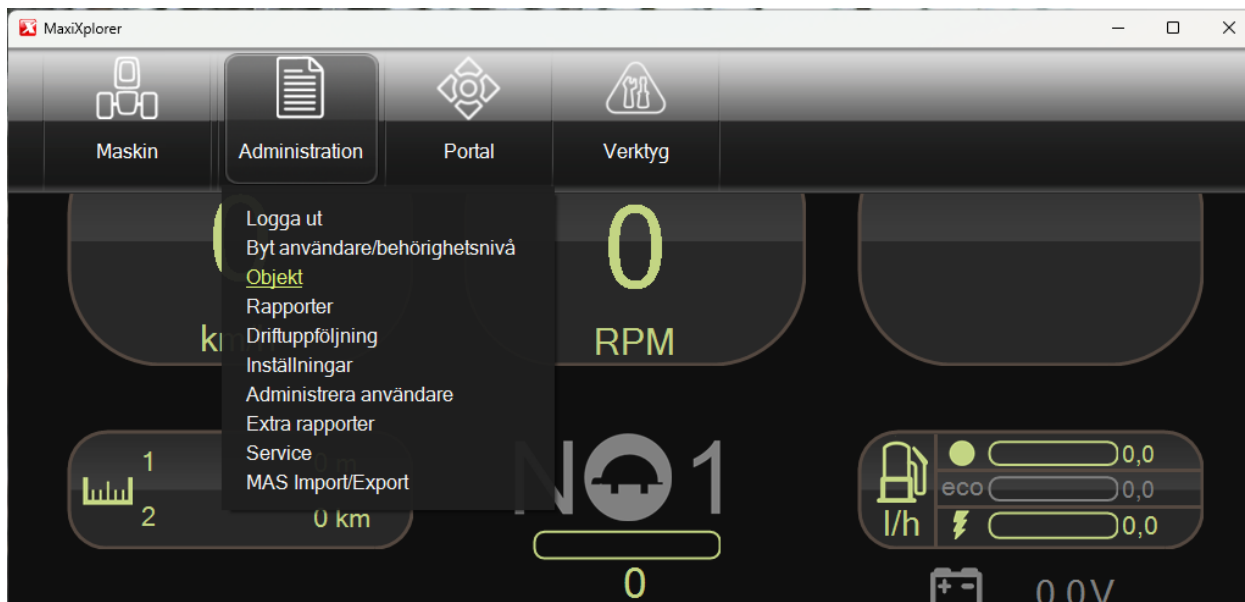

7. Tryck på gröna plus ikonen/ Nytt objekt/Från fil





8. Dubbelklicka sedan på mappen med det aktuella traktnumret

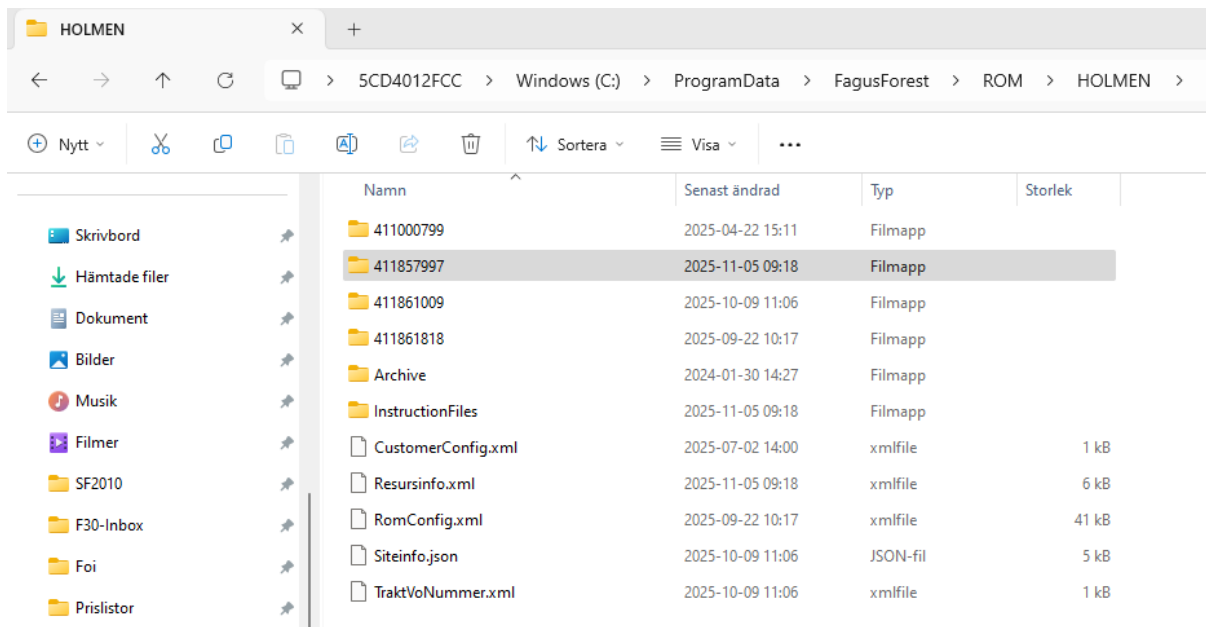

9. Dubbelklicka på ”AttachedFiles”

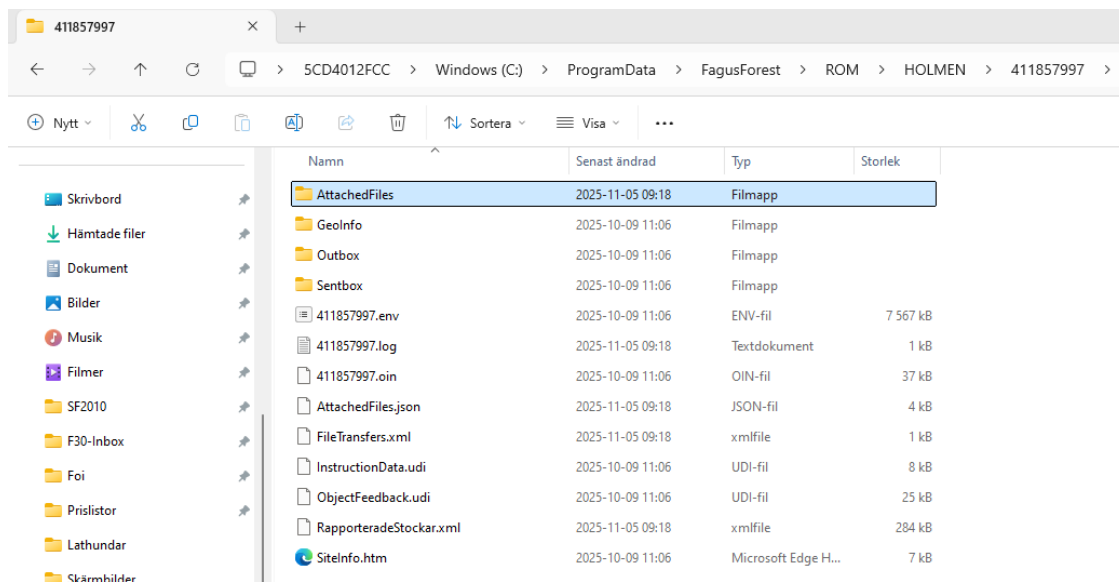

10. Klicka på FOI-filen och klicka på öppna.

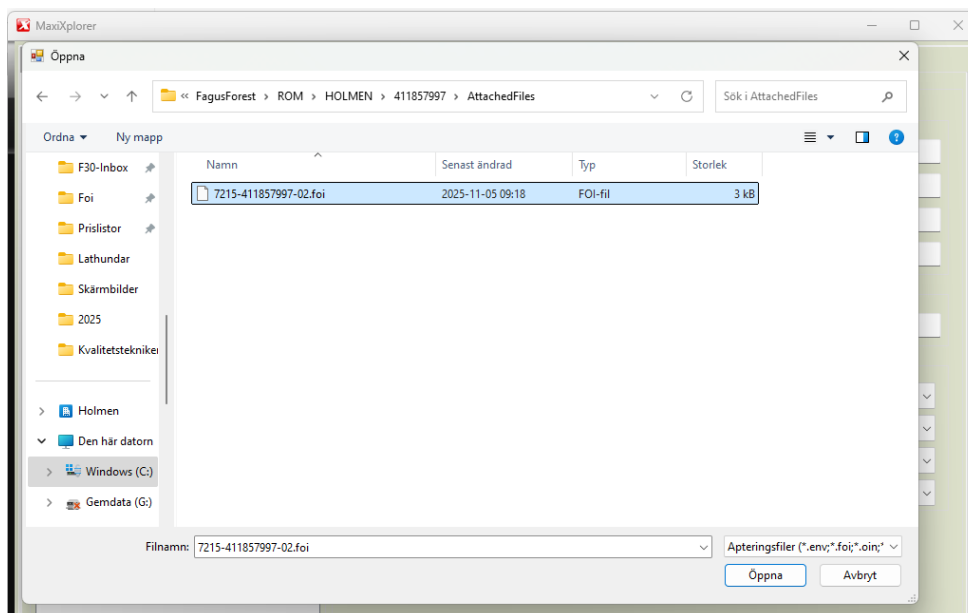

11. Nu är objektet inlagt, kontrollera avtalsobjektsnummer, leveranser och avlägg.

