

Starta upp ny trakt med FOI-fil

Förutsättningar: Ett komplett bibliotek med leveranser samt en mapp inställd som favorit, snabbåtkomst i Windows. Behöver du hjälp med detta, ta kontakt med din kvalitetstekniker.

1. Se till att ROM är igång på datorn, att aktuell trakt är hämtad samt satt som aktiv.
2. Klicka sedan på knappen "bifogade filer" i menyn till vänster i ROM programmet.

The screenshot shows the ROM program interface. At the top, there is a profile dropdown menu set to 'HOLMEN, HOLMEN, 7044'. Below this, the main content area is titled 'Trakt 410984449'. On the left side, there is a vertical menu with several buttons: 'Allmän traktinformation', 'Bifogade filer' (highlighted with a red box), 'Karta', 'Objektsinstruktion', 'Gallringsuppföljning', 'Ruttplanering', 'Virkesvärde', 'Svar på frågor', 'Logg', and 'Insändning filer'. Below the menu is a 'Traktlistor' dropdown. On the right side, there is a list of details for the selected tract, including Traktnummer, Traktnamn, Arbetsform, Fastighet, Markägare/Virkesleverantör, Leverantörsnummer, Planerare, Ursprung, Avverkningsanmält, SVS-dispens, LKF, Kontraktsnummer, Utgångsdatum, Säljare, Tfn säljare, Vägdistrikt/Vo nr, Larmkoordinater, Areal, Apt. instr skarp för plan, Uttag, Medelstam, Transportbärighet, and Anteckningar.

Traktnummer:	410984449
Traktnamn:	G Philipsson 2022
Arbetsform:	Gallring
Fastighet:	ÄSPHÖJDEN 1:2
Markägare/Virkesleverantör:	Siv Philipsson
Leverantörsnummer:	20910604
Planerare:	Per Johansson (PJH)
Ursprung:	Avverkningsuppdrag
Avverkningsanmält:	
SVS-dispens:	
LKF:	188301
Kontraktsnummer:	
Utgångsdatum:	
Säljare:	Siv Anna Karolina Philipsson
Tfn säljare:	
Vägdistrikt/Vo nr:	/88145697
Larmkoordinater:	X:6592032 Y:468195
Areal:	14,9
Apt. instr skarp för plan:	Örebro Braviken
Uttag:	1153
Medelstam:	0
Transportbärighet:	2 Ej tjällossning
Anteckningar:	

3. Klicka på den längst upp ”resursnummer-traktnummer-01.FOI”, tryck på

ROM

Profil: HOLMEN, HOLMEN, 7044

Trakt 410984449

- Allmän traktinformation
- Bifogade filer
- Karta
- Objektsinstruktion
- Gallringsuppföljning
- Ruttplanering
- Virkesvärde
- Svar på frågor
- Logg
- Insändning filer

Traktlistor

Bifogade filer

Filnamn	Ursprung	Datum ändrad	Hämtad	Information
0002-410984449-01.foi	Trakt	2023-08-21 12:30:07	Nej	
410984449.envz	Trakt	2023-06-12 06:38:32	Nej	
410984449.envz	Trakt	2023-06-12 06:38:35	Nej	
410984449_01_TK.jpeg	Trakt	2023-01-02 09:43:24	Nej	
410984449_01_ÖK.jpeg	Trakt	2023-01-02 09:43:46	Nej	
410984449_G Philipsson 2022_TD.pdf	Trakt	2023-06-12 06:43:24	Nej	
410984449--01_VALTLAPP.pdf	Trakt	2023-06-12 06:40:32	Nej	
7044-410984449-01.envz	Trakt	2023-08-21 12:30:07	Nej	

Hämta Fil Öppna fil Visa i katalog

”hämta fil”

4. Tryck på ”visa i katalog”

ROM

Profil: HOLMEN, HOLMEN, 7044

Trakt 410984449

- Allmän traktinformation
- Bifogade filer
- Karta
- Objektsinstruktion
- Gallringsuppföljning
- Ruttplanering
- Virkesvärde
- Svar på frågor
- Logg
- Insändning filer

Traktlistor

Bifogade filer

Filnamn	Ursprung	Datum ändrad	Hämtad	Information
0002-410984449-01.foi	Trakt	2023-08-21 12:30:07	Ja (2023-09-01 11:12)	
410984449.envz	Trakt	2023-06-12 06:38:32	Nej	
410984449.envz	Trakt	2023-06-12 06:38:35	Nej	
410984449_01_TK.jpeg	Trakt	2023-01-02 09:43:24	Nej	
410984449_01_ÖK.jpeg	Trakt	2023-01-02 09:43:46	Nej	
410984449_G Philipsson 2022_TD.pdf	Trakt	2023-06-12 06:43:24	Nej	
410984449--01_VALTLAPP.pdf	Trakt	2023-06-12 06:40:32	Nej	
7044-410984449-01.envz	Trakt	2023-08-21 12:30:07	Nej	

Uppdatera Fil Öppna fil Visa i katalog

5. Flytta filen till förinställd mapp under snabbåtkomst, favoriter”. Mappen ”Foi”

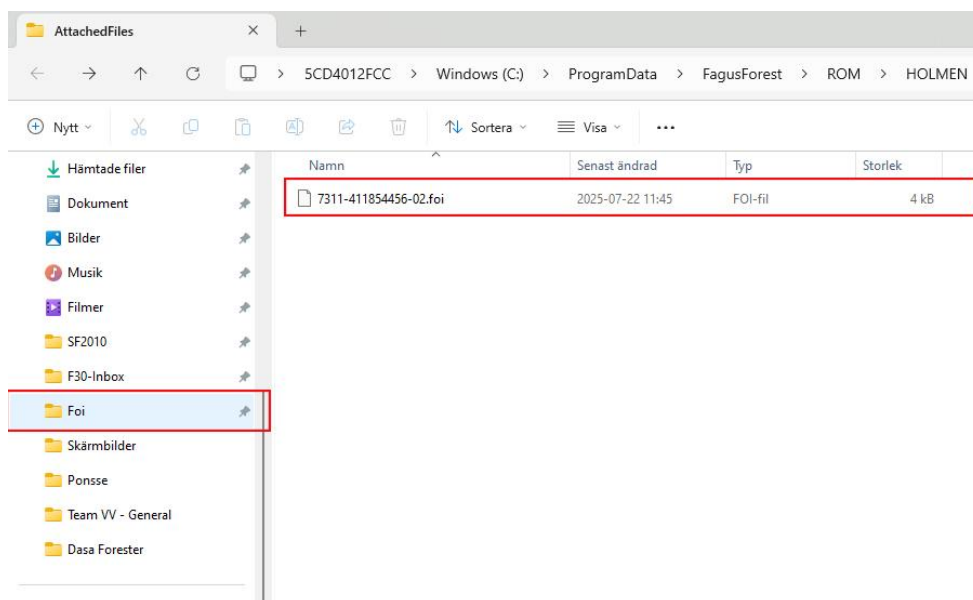

6. Gå in i Timbermatic, klicka på den gula pilen arbete/objekthantering/objekt

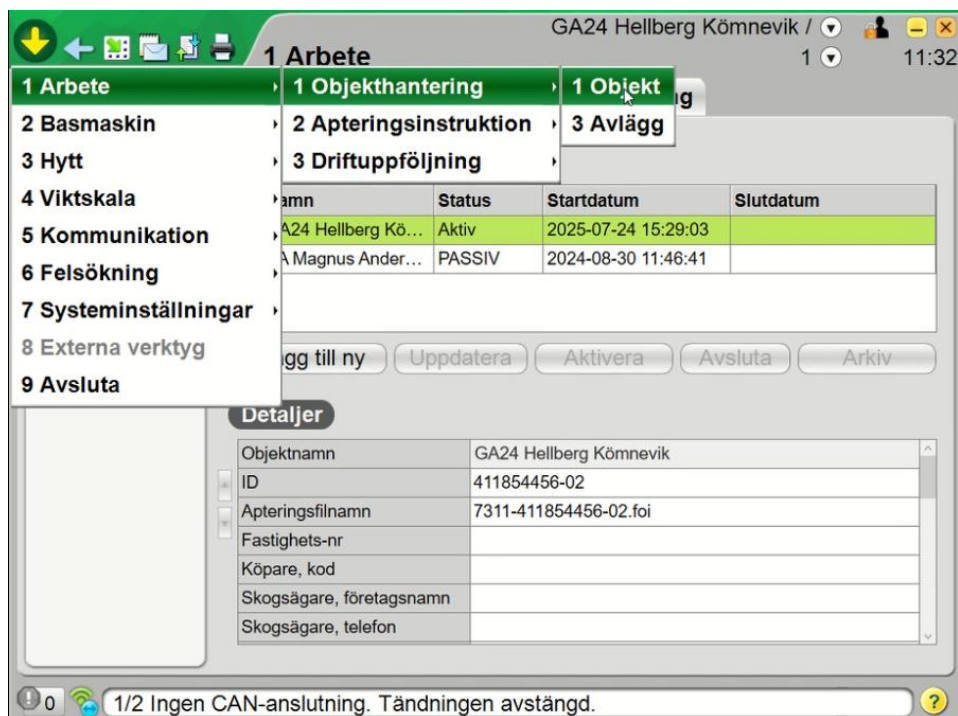

7. Klicka på Lägg till ny

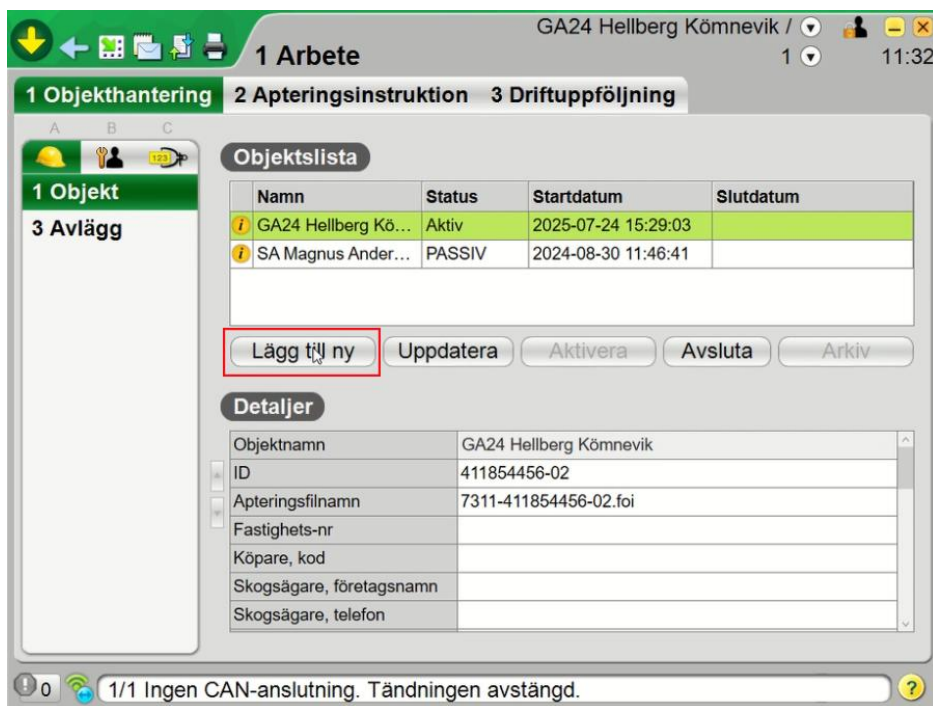

8. Bocka i cirkeln till vänster om "välj inställningar från fil" och klicka sedan på de tre prickarna till vänster om den vita rutan.

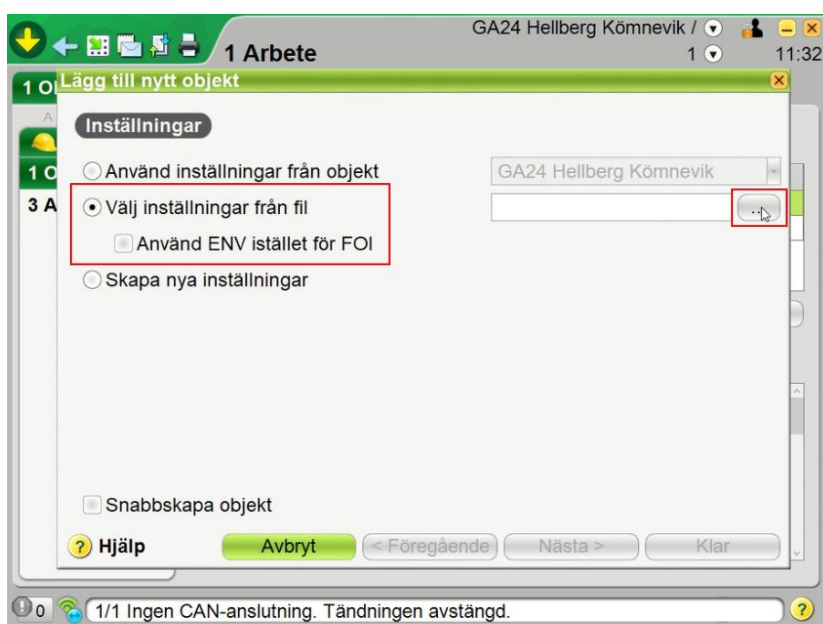

9. Välj den filen som du precis sparade ner i foi mappen och klicka på öppna.

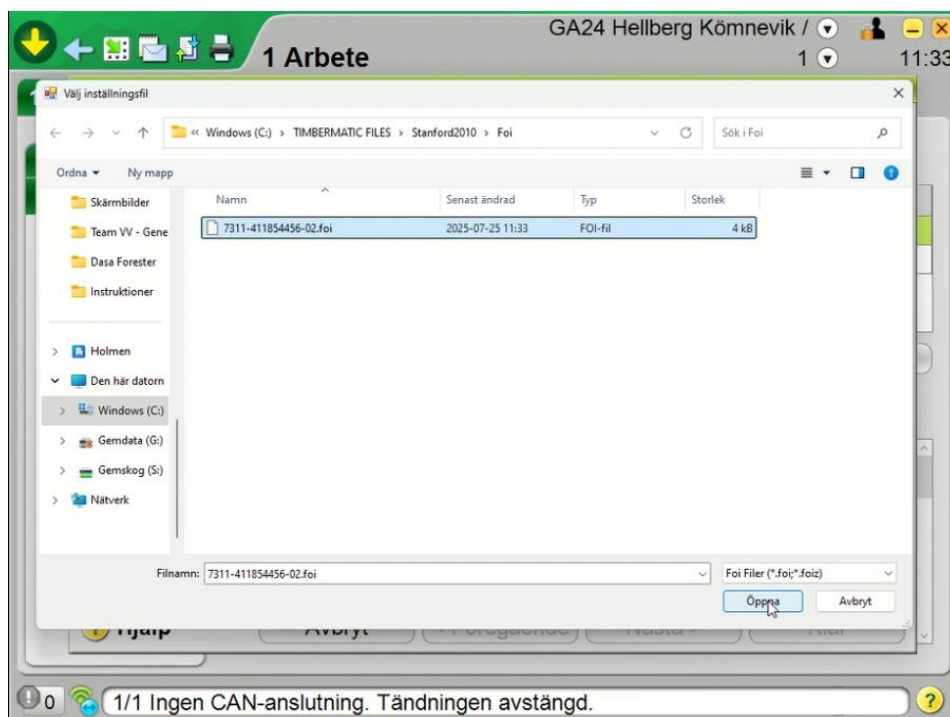

10. Nu finns filen med resursnummer-traknummer-bortsättning i den vita rutan som förut var tom. Klicka på nästa.

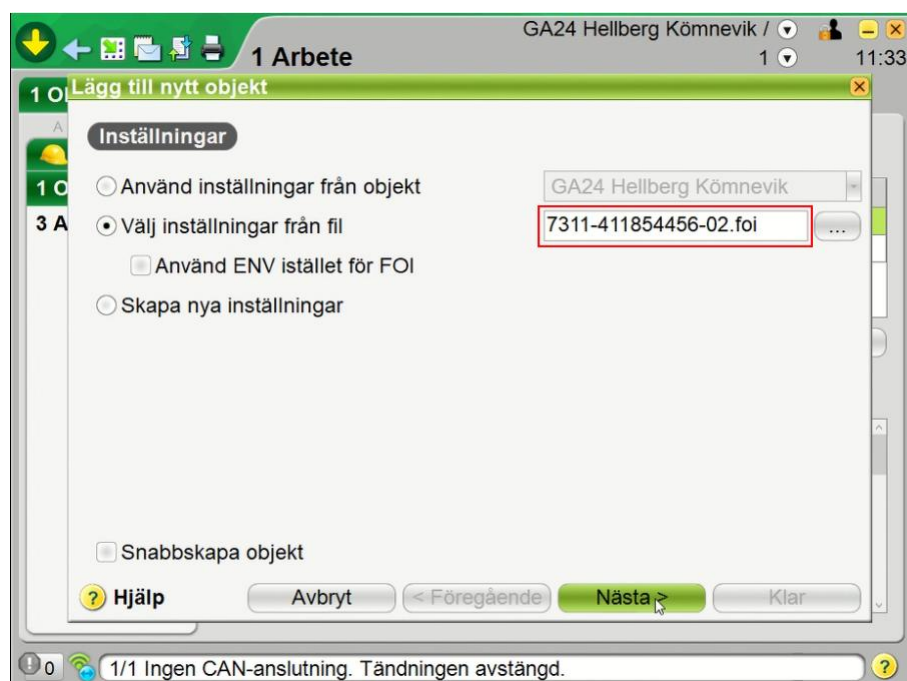

10. Kontrollera Objektsnamn, ID och Virkesordernr (VIOL).

GA24 Hellberg Kõmnevik / 1 11:33

1 Arbete

1 O Lagg till nytt objekt

Redigera objektsinformation

Objektsnamn GA24 Hellberg Kõmnevik 1

Objektsnamn	GA24 Hellberg Kõmnevik 1
ID	411854456-02
Apteringsfilnamn	7311-411854456-02.foi
Fastighets-nr	
Köpare, kod	
Skogsägare, företagsnamn	
Skogsägare, telefon	
Skogsägare, kod	
Skogsägare, namn	
Skogsägare, adress	
Skogsägare, e-postadress	
Del-objektnr	

Hjälp Avbryt < Föregående **Nästa** > Klar

1/1 Ingen CAN-anslutning. Tändningen avstängd.

11. Kontrollera vilka leveranser som finns med och klicka på nästa.

GA24 Hellberg Kõmnevik / 1 11:33

1 Arbete

1 O Lagg till nytt objekt

Välj leveranser

Namn	Id	Produkter
GT Braviken	HOLMEN_F...	GT Braviken (HOLMEN300183) GT Braviken SkoM (HOLMEN300184)
5090 Braviken terminal	HOLMEN_F...	Bränsleved Braviken (HOLMEN300305) Bränsleved Braviken (HOLMEN300337) Bränsleved Braviken (HOLMEN300375) Bränsleved Braviken (HOLMEN300384)
Björkmassa Skärblacka	HOLMEN_F...	Björkmassa Skärblacka (HOLMEN300496)
TT Braviken	HOLMEN_F...	TT Braviken (HOLMEN300180) TT Braviken 29+ cm (HOLMEN300181)
BM Skärblacka	HOLMEN_F...	BM tall Skärblacka (HOLMEN300476) BM gran Skärblacka (HOLMEN300487)
Holmengran Braviken	HOLMEN_F...	Holmengran Braviken (HOLMEN300391)

Lagg till från bibliotek Lagg till ny Ändra sortiment Radera

Hjälp Avbryt < Föregående **Nästa** > Klar

1/1 Ingen CAN-anslutning. Tändningen avstängd.

12. Välj om du vill aktivera det nu eller senare och klicka på klar.

